

- Kinnistu piir
- Kavandatav hoone
- Võimalik abihoone
- Ligipääsutee
- Sissesõit ligipääsuteelt, kavandatava hooneni
- Maantee
- Hoonestusala

Objekti nimetus: Metsandiku eramu		Joonise nimetus: Asendiskeem	
Adress: Tartu maakond, Luunja vald, Savikoja küla, Metsandiku			
ansambel ^{AB} arhitektuuribüroo <small>AB Ansambel OÜ Reg kood 10466685 EP10466685-0001, EL10466685-0001, EK 10466685-0001 Koidu 122 / Planeedi 4-47 10131 Tallinn e-post:ansambel@ansambel.ee</small>		Juhataja, arhitekt: Toivo Tammik Arhitektid: Andres Mägi Mark-Daniel Kalavus	
Töö nr: 0326	Joonise nr: AS-4-01	Möötkava: 1:1500	Projekt staadium: EP
		Kuupäev: 30.04.2026	

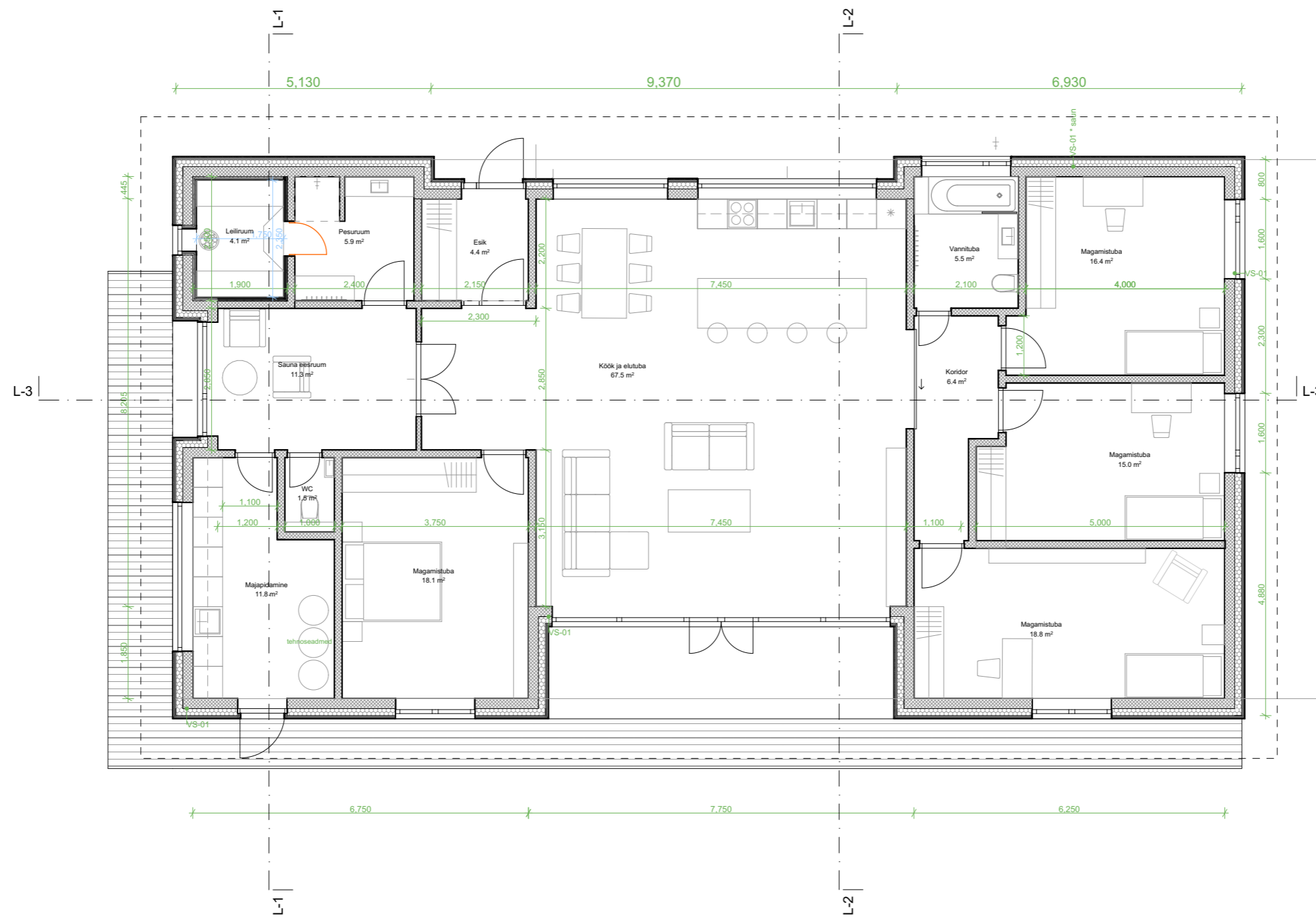

NETOPIND		
NR	NIMETUS	PINDALA
1	Esik	4.4
1	Kööki ja elutuba	67.5
1	Koridor	6.4
1	Leiliruum	4.1
1	Magamistuba	15.0
1	Magamistuba	16.4
1	Magamistuba	18.1
1	Magamistuba	18.8
1	Majapidamine	11.8
1	Pesuruum	5.9
1	Sauna eesruum	11.3
1	Vannituba	5.5
1	WC	1.5
		186.7 m ²

Objekti nimetus: Metsandiku eramu		Joonise nimetus: Esimese korruse plaan	
Adress: Tartu maakond, Luunja vald, Savikoja küla, Metsandiku		Juhataja, arhitekt: Toivo Tammik	
ansambel ^{AB} arhitektuuribüroo		Arhitektid: Andres Mägi Mark-Daniel Kalavus	
AB Ansambel OÜ Reg kood 10466685 EP10466685-0001, EL10466685-0001, EK 10466685-0001 Koidu 122 / Planeedi 4-47 10131 Tallinn e-post:ansambel@ansambel.ee		Projekt staadium: EP	
Töö nr: 0326	Joonise nr: AR-5-01	Mõõtkava: 1:100	Kuupäev: 30.04.2026

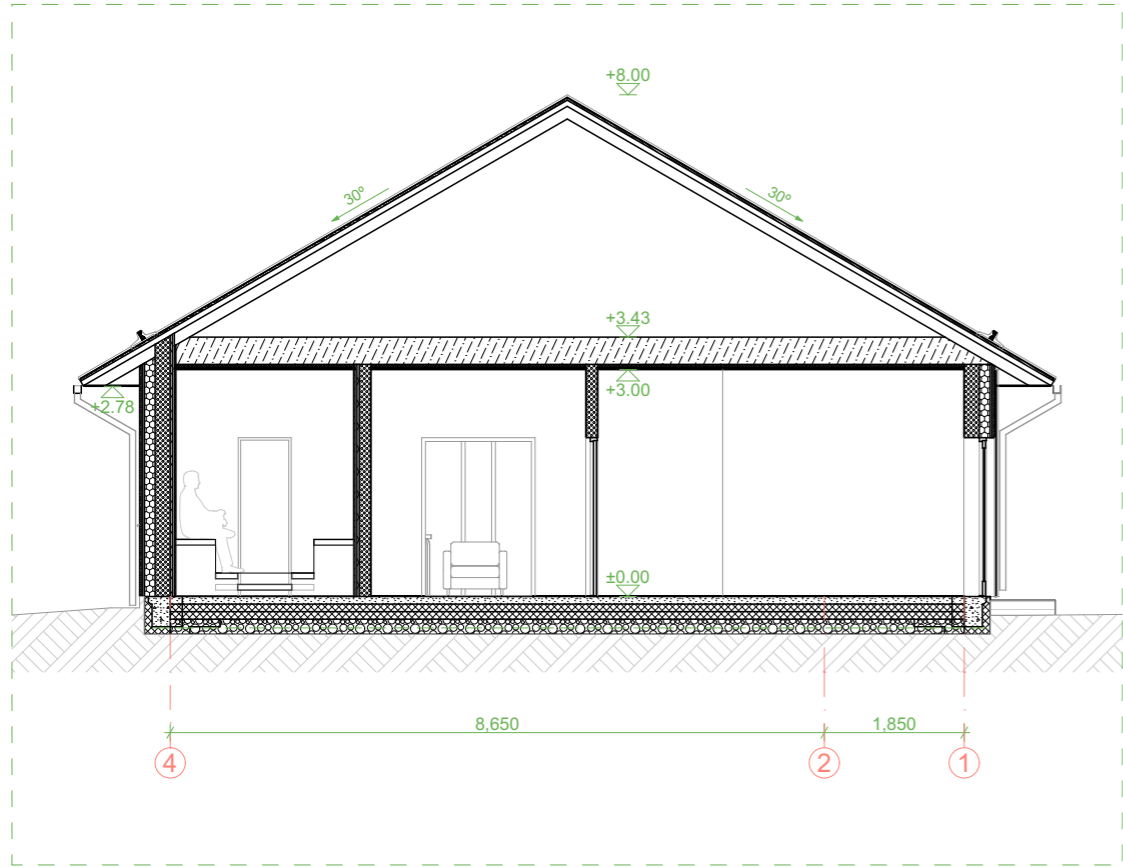

Lõige L-01

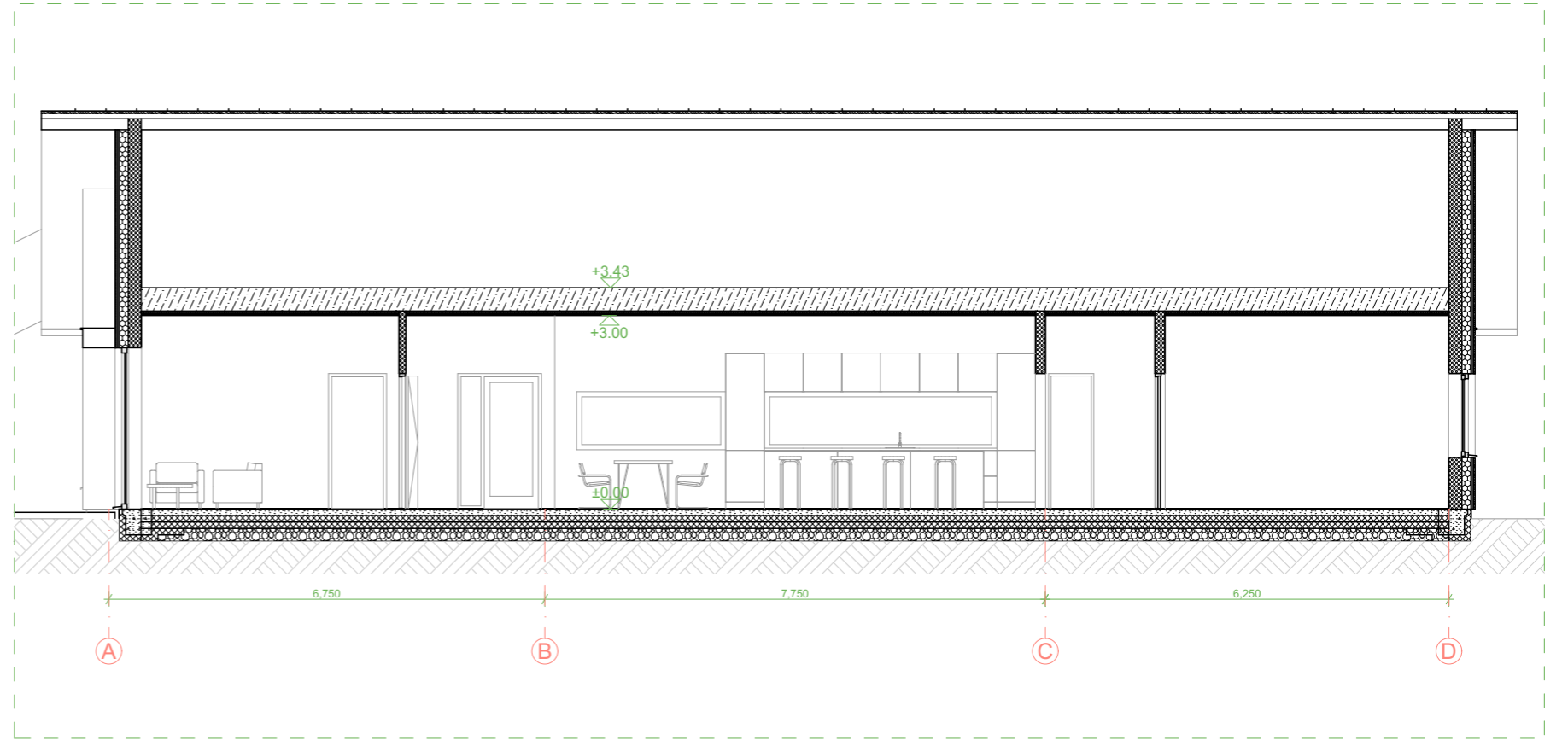

Lõige L-03

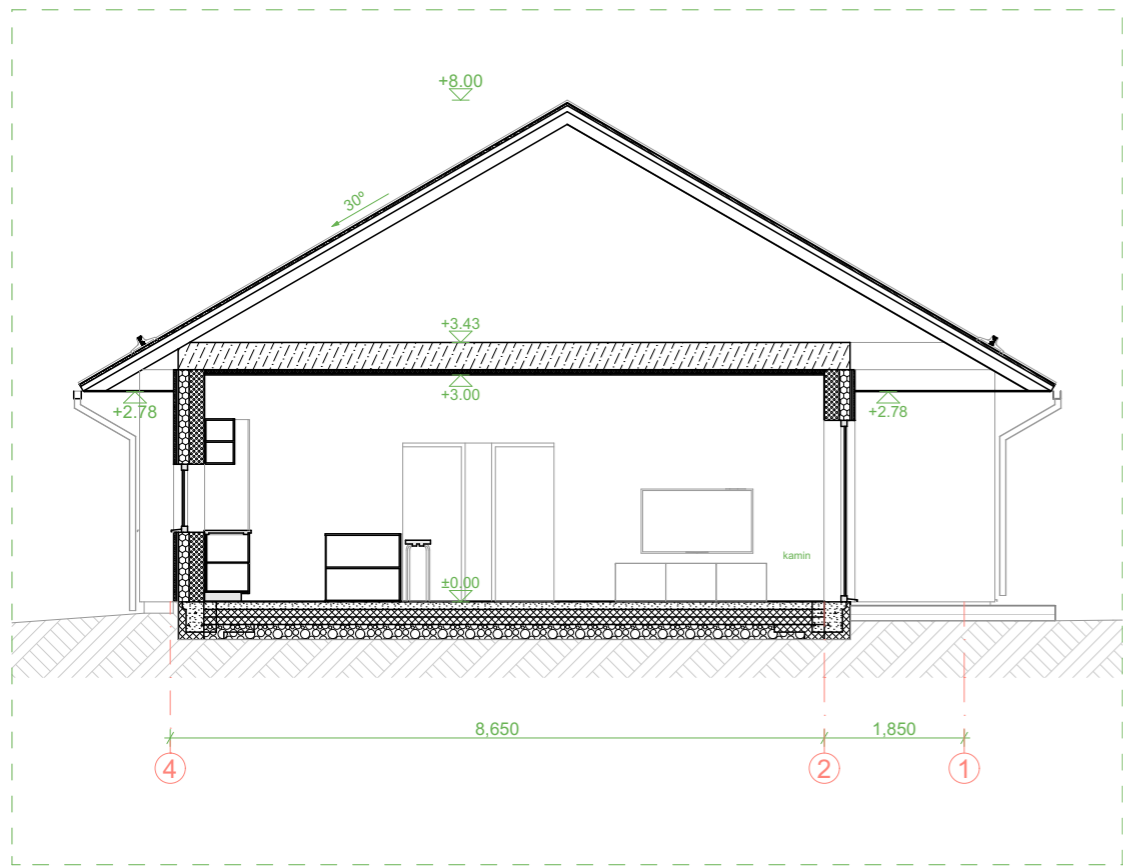

Lõige L-02

Objekti nimetus: Metsandiku eramu		Joonise nimetus: Lõiked	
Adress: Tartu maakond, Luunja vald, Savikoja küla, Metsandiku		Juhataja, arhitekt: Toivo Tammik	
ansambel ^{AB} arhitektuuribüroo		Arhitektid: Andres Mägi Mark-Daniel Kalavus	
AB Ansambel OÜ Reg kood 10466685 EP10466685-0001, EL10466685-0001, EK 10466685-0001 Koidu 122 / Planeedi 4-47 10131 Tallinn e-post:ansambel@ansambel.ee		Projekt staadium: EP	
Töö nr: 0326	Joonise nr: AR-6-01	Mõõtkava: 1:100	Kuupäev: 30.04.2026

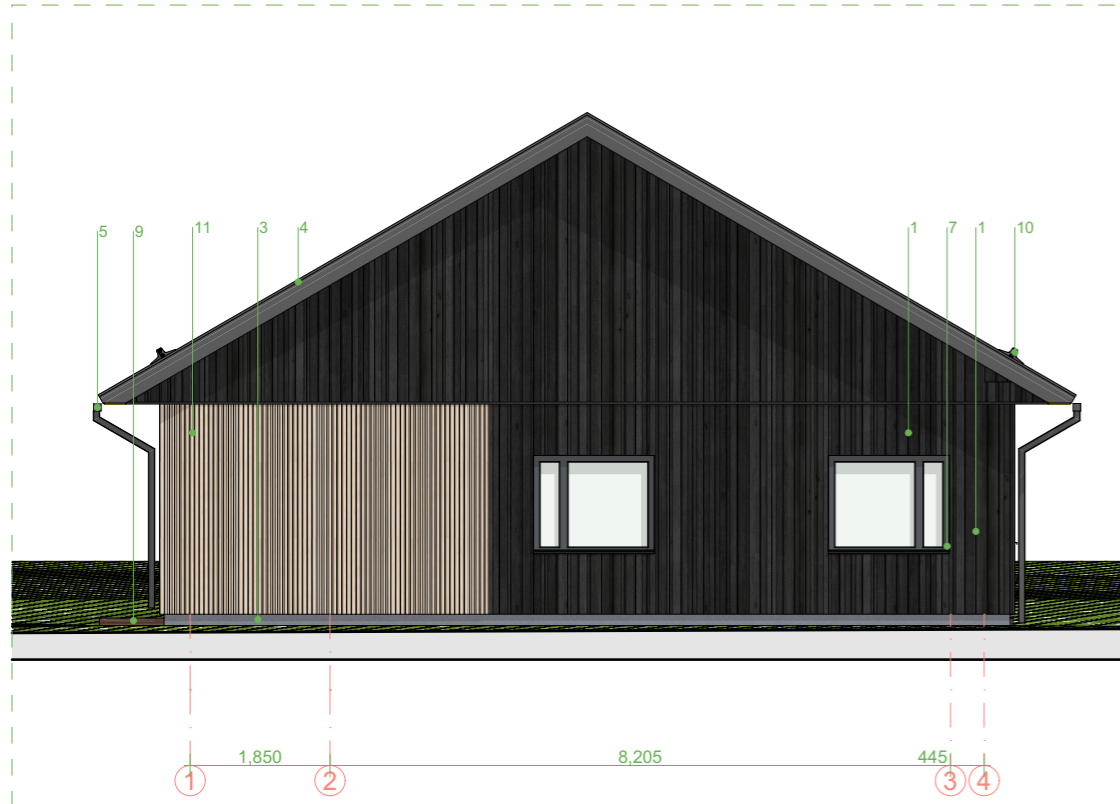

Vaade idast

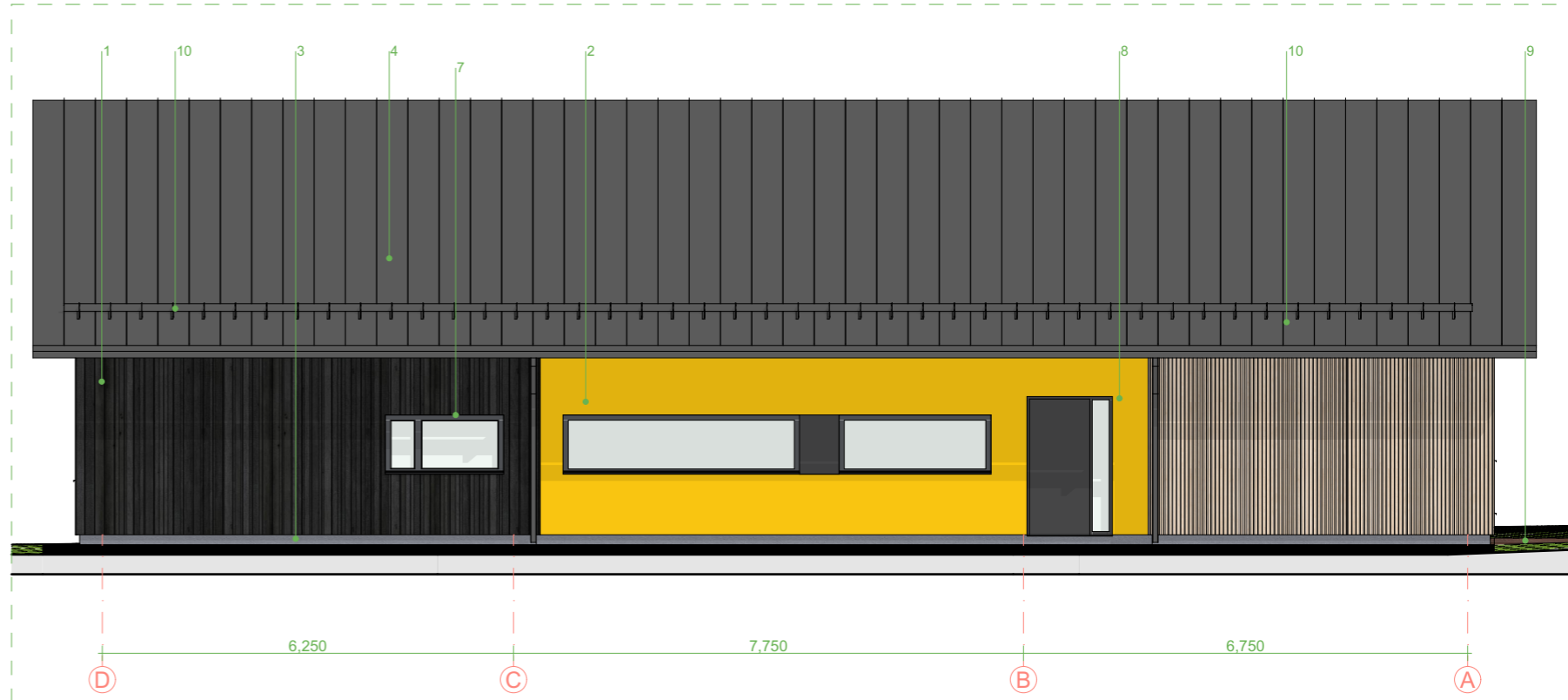

Vaade põhjast



Vaade läänest



Vaade lõunast

Nr	Nimetus	Viimistlus
1	Puitsein	Vertikaalne voodrilaud, värvitoon: tume
2	Vineerplaat	Värvitud, värvitoon: hele
3	Sokkel	Krohvitud pind, tumehall
4	Teraskatus	Valtsprofiil. Värvitud pind, värvitoon: tumehall
5	Vihmaveerennid ja -torud	Kandiline profiil. Värvitud pind, värvitoon: tumehall
6	Varikatus	Vertikaalne voodrilaud, värvitoon: tume
7	Puitakna raam ja veeplekid	Värvitud pind, värvitoon: tumehall
8	Välisuks	Värvitud pind, värvitoon: tumehall
9	Puitterrass	Termotöödeldud pind
10	Lumetõke	Terasplekk Värvitud pind, värvitoon: tumehall
11	Puitsein	Vertikaalne voodrilaud, värvitoon: hele

Objekti nimetus: Metsandiku eramu		Joonise nimetus: Vaated	
Address: Tartu maakond, Luunja vald, Savikoja küla, Metsandiku		Juhataja, arhitekt: Toivo Tammik	
ansambel ^{AB} arhitektuuribüroo		Arhitektid: Andres Mägi Mark-Daniel Kalavus	
AB Ansambel OÜ Reg kood 10466685 EP10466685-0001, EL10466685-0001, EK 10466685-0001 Koidu 122 / Planeedi 4-47 10131 Tallinn e-post:ansambel@ansambel.ee		Projekt staadium: EP	
Töö nr: 0326	Joonise nr: AR-6-03	Möötkava: 1:100	Kuupäev: 30.04.2026



Objekti nimetus: Metsandiku eramu		Joonise nimetus: 3D pildid	
Adress: Tartu maakond, Luunja vald, Savikoja küla, Metsandiku		Juhataja, arhitekt: Toivo Tammik	
ansambel ^{AB} arhitektuuribüroo AB Ansambel OÜ Reg kood 10466685 EP10466685-0001, EL10466685-0001, EK 10466685-0001 Koidu 122 / Planeedi 4-47 10131 Tallinn e-post:ansambel@ansambel.ee		Arhitektid: Andres Mägi Mark-Daniel Kalavus	
Töö nr: 0326	Joonise nr: AR-5-01	Möötkava:	Projekti staadium: EP Kuupäev: 30.04.2026